

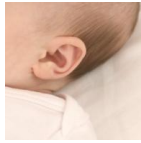

Razones para el seguimiento de su bebé si no pasa la evaluación de agudeza auditiva para los recién nacidos

- ✓ Tantos como 3 a 4 bebés en 1,000 tienen una pérdida parcial de agudeza del sentido del oído. La mayoría de éstas son permanentes y el oído no mejorará con la edad.
- ✓ Los Audiólogos pueden brindar evaluaciones del sentido del oído sin importar la edad de su niño o la edad de su desarrollo.
- ✓ Los servicios de intervención temprana, especialmente cuando se empiezan para la edad de 6 meses, pueden hacer una diferencia marcada en la manera como los bebés con una pérdida del oído aprenden a hablar. La intervención temprana brinda información, apoyo, y servicios para ayudar a su niño a aprender a hablar, a aprender su idioma, y para aprender a escuchar. Los servicios de intervención temprana se brindan gratuitamente a niños que tienen derecho a ellos, y a sus familias.
- ✓ El tiempo más importante y más rápido para el desarrollo del lenguaje es entre el nacimiento y los 3 años de edad. Los bebés y los niños pequeños que no pueden oír bien aprenden con más dificultad el idioma y tampoco aprenden a hablar. Identificar la pérdida del oído en los lactantes brinda este importante tiempo para aprender el lenguaje a tiempo.
- ✓ El cuidado médico de rutina rara vez incluye la evaluación de la agudeza auditiva que pudiera identificar a los bebés que sufren de pérdida del sentido del oído. Su niño necesita ver a un audiólogo que tiene experiencia en evaluar a lactantes y a niños pequeños si su bebé no pasa la evaluación del sentido del oído para los recién nacidos.
- ✓ Los bebés que no pasan su evaluación auditiva porque hay líquido en sus oído(s) pueden no tener una pérdida auditiva permanente, pero pueden ser más susceptibles a las infecciones del oído.
- ✓ Aun con buen seguimiento médico, 10% de los niños preescolares continúan teniendo problemas crónicos del oído durante los importantes años del desarrollo de su lenguaje, en su habilidad de escuchar, hablar y en sus habilidades académicas.
- ✓ Los niños que tienen pérdida auditiva solamente en 1 oído, tienen 10 veces más riesgo de retrasarse un año en la escuela.

¡Llame al doctor de su bebé o a su Audiólogo Pediátrico tan pronto como sea posible si su bebé no pasa la evaluación de la agudeza auditiva para los recién nacidos!



El primer año de su niño

La habilidad de oír, hablar y entender del nacimiento a un año de edad

| Oír y entender | Hablar |
|--|--|
| <p>Del nacimiento hasta los 3 meses de edad</p> <p>Sí No</p> <ul style="list-style-type: none"><input type="checkbox"/> <input type="checkbox"/> Se sobresalta cuando oye sonidos inesperados<input type="checkbox"/> <input type="checkbox"/> Se aquieta o sonrío cuando se le habla<input type="checkbox"/> <input type="checkbox"/> Reconoce su voz y deja de llorar<input type="checkbox"/> <input type="checkbox"/> Aumenta o decrece su conducta al mamar cuando oye un sonido | <p>Del nacimiento hasta los 3 meses de edad</p> <p>Sí No</p> <ul style="list-style-type: none"><input type="checkbox"/> <input type="checkbox"/> Hace gorgoritos y sonidos de placer<input type="checkbox"/> <input type="checkbox"/> Lloro de diferentes modos cuando tiene necesidades diferentes<input type="checkbox"/> <input type="checkbox"/> Sonrío cuando la mira |
| <p>De 4 a 6 meses de edad</p> <p>Sí No</p> <ul style="list-style-type: none"><input type="checkbox"/> <input type="checkbox"/> Mueve los ojos en dirección de los sonidos<input type="checkbox"/> <input type="checkbox"/> Responde a los cambios en el tono de su voz<input type="checkbox"/> <input type="checkbox"/> Nota los juguetes que hacen sonidos<input type="checkbox"/> <input type="checkbox"/> Le pone atención a la música | <p>De 4 a 6 meses de edad</p> <p>Sí No</p> <ul style="list-style-type: none"><input type="checkbox"/> <input type="checkbox"/> Balbucea como si hablara y usa muchos sonidos diferentes, incluyendo "p", "b", y "m"<input type="checkbox"/> <input type="checkbox"/> Suelta una risita y se ríe abiertamente<input type="checkbox"/> <input type="checkbox"/> Vocaliza su emoción y su enojo<input type="checkbox"/> <input type="checkbox"/> Gorjea cuando está solo o cuando juega con usted |
| <p>De 7 meses a 1 año de edad</p> <p>Sí No</p> <ul style="list-style-type: none"><input type="checkbox"/> <input type="checkbox"/> Goza mucho de jugar a "las escondidas" y a las "tortillitas"<input type="checkbox"/> <input type="checkbox"/> Voltea y mira hacia la dirección de donde vienen los sonidos<input type="checkbox"/> <input type="checkbox"/> Escucha cuando se le habla<input type="checkbox"/> <input type="checkbox"/> Entiende palabras de uso común, tales como "taza" "zapato", "libro", "jugo"<input type="checkbox"/> <input type="checkbox"/> Responde a lo que se pide, tal como "Ven a mamá", o "¿Quieres más?" | <p>De 7 meses a 1 año de edad</p> <p>Sí No</p> <ul style="list-style-type: none"><input type="checkbox"/> <input type="checkbox"/> Balbucea para que se le dé y se le siga dando atención<input type="checkbox"/> <input type="checkbox"/> Balbucea usando grupos de sonidos largos y cortos, tales como "baba", "tatatata"<input type="checkbox"/> <input type="checkbox"/> Se comunica usando gestos tales como diciendo "adiós" con su manita, o levantando sus brazos para que lo levanten<input type="checkbox"/> <input type="checkbox"/> Imita diferentes sonidos del lenguaje<input type="checkbox"/> <input type="checkbox"/> Dice una o dos palabras, tales como "Hola", "Perro", "Papi" o "Mamá" cerca de su primer cumpleaños |